

似顔絵作成

名刺やSNSのアイコンなどに似顔絵を取り入れ、親しみやすさや印象をアップ。
個性や特徴を捉えたユニークな似顔絵を作成します。

プランA

全身作成
別途料金

納期
2週間以内

シンプルな線で、スタイリッシュな仕上がりになります。
人物をアイコン化するため、使用できる場面が広がります。

A-1



A-2



プランB

全身作成
別途料金

納期
2週間以内

シンプルな線での作成、または写真を元にそのまま作成します。
Aプランよりも人物が分かりやすく仕上がります。

B-1

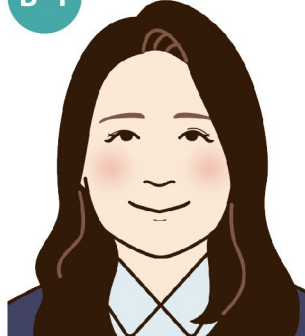

B-2



プランC

全身作成
別途料金

納期
2週間以内

写真を元にデフォルメやキャラクタータッチで作成します。
人物の特徴を捉えた仕上がりになります。

C-1

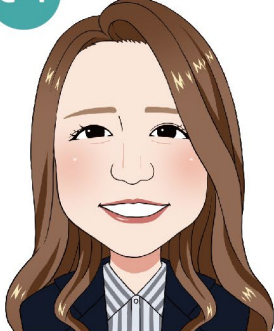

C-2



プランD

全身作成
別途料金

納期
3週間以内

写真を元にデフォルメ、または特徴を強調して作成します。
立体的で、より写真に近いイメージに仕上がります。

D-1

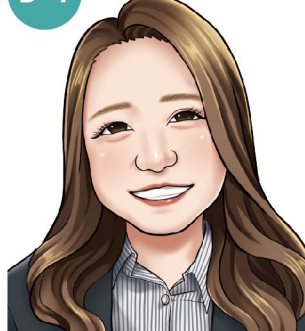

D-2



納品までの流れ

1

お写真の確認、
ご依頼内容の
ヒアリングを
いたします

2

ご要望のもとに、
お見積りを
させていただきます

3

似顔絵を
作成します

4

ご提案後、
気になる箇所を
2回まで修正させて
いただきます

5

大丈夫でしたら、
メールにて
納品させて
いただきます

6

名刺や看板、
SNSのアイコン、
自己紹介などに
ご利用ください

サイズ・納品形式

サイズ

ご要望・使用サイズに合わせて作成いたします。
サイズ指定がなければ
A5サイズ350dpiで作成になります。

納品形式

JPEG、PNG、PSD の
いずれかの形式でお渡しいたします。
※AI、EPS のベクターデータの場合、別途料金が発生いたします。

Q&A よくある質問

Q

ペットは
描けますか？

A

はい。

ペット等 1 匹=1 名様の
価格で対応いたします。

Q

著名人や
キャラクターは
描けますか？

A

いいえ。

著作権侵害になるモチーフは
対応できません。

Q

背景はプランに
含まれていますか？

A

いいえ。

背景や小物はそれぞれ
別途料金が発生いたします。

注意事項

- ・納期は、人数が 5 名以上になる場合は 5 名ごとに 1 週間ずつ延長いたします。
- ・お写真は、見切れておらず輪郭や目元がハッキリと写っているものをご用意ください。
(全身の場合は、全身が写っている写真も併せて用意ください)

× 粗い

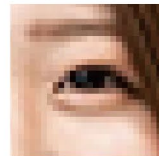

○ 鮮明



ご依頼用テンプレート

スムーズにご依頼いただくため、チェックシートとしてご利用ください。

- | | |
|---|---|
| <input type="checkbox"/> お写真の用意 | <input type="checkbox"/> ポーズの指定 |
| <input type="checkbox"/> テイスト指定 | <input type="checkbox"/> ご使用用途 |
| <input type="checkbox"/> 似顔絵作成の人数（複数人の場合、一緒に or 単体） | <input type="checkbox"/> ご希望の画像サイズと納品形式 |
| <input type="checkbox"/> 描画範囲（バストアップ or 全身） | |